

Profilo fisico-geografico

Il complesso agricolo "Druzha" si trova a nord ovest della provincia di Dobrush. Si estende per tutti i territori ricompresi nel Selsoviet di Demjanki. Fanno parte del selsoviet i villaggi di Dubovy Log, Demjanki e Leontevo (questi ultimi due "ufficialmente" evacuati). Il territorio del complesso è attraversato dal fiume Iput'. L'altezza massima è 161 m. s.l.m., la minima 125. La temperatura media annuale è: +6,20°C.. Il mese più caldo è luglio (+18/19°C), il più freddo gennaio (-6,5/7°C). Il periodo vegetativo ha una durata di 193 giorni. Si ha un disgelo del terreno fino a 10 cm. verso il 23/26 marzo; fino a 30 cm. verso 28/03-02/04. Il periodo minimo senza gelo è di 124 giorni, il medio di 161 giorni. La profondità media di gelo nel terreno è di 60/65 cm., la massima di 95/100 cm. Dubovy Log occupa la posizione centrale del territorio del complesso agricolo e del selsoviet ed è collegata agli altri centri della provincia da una strada asfaltata

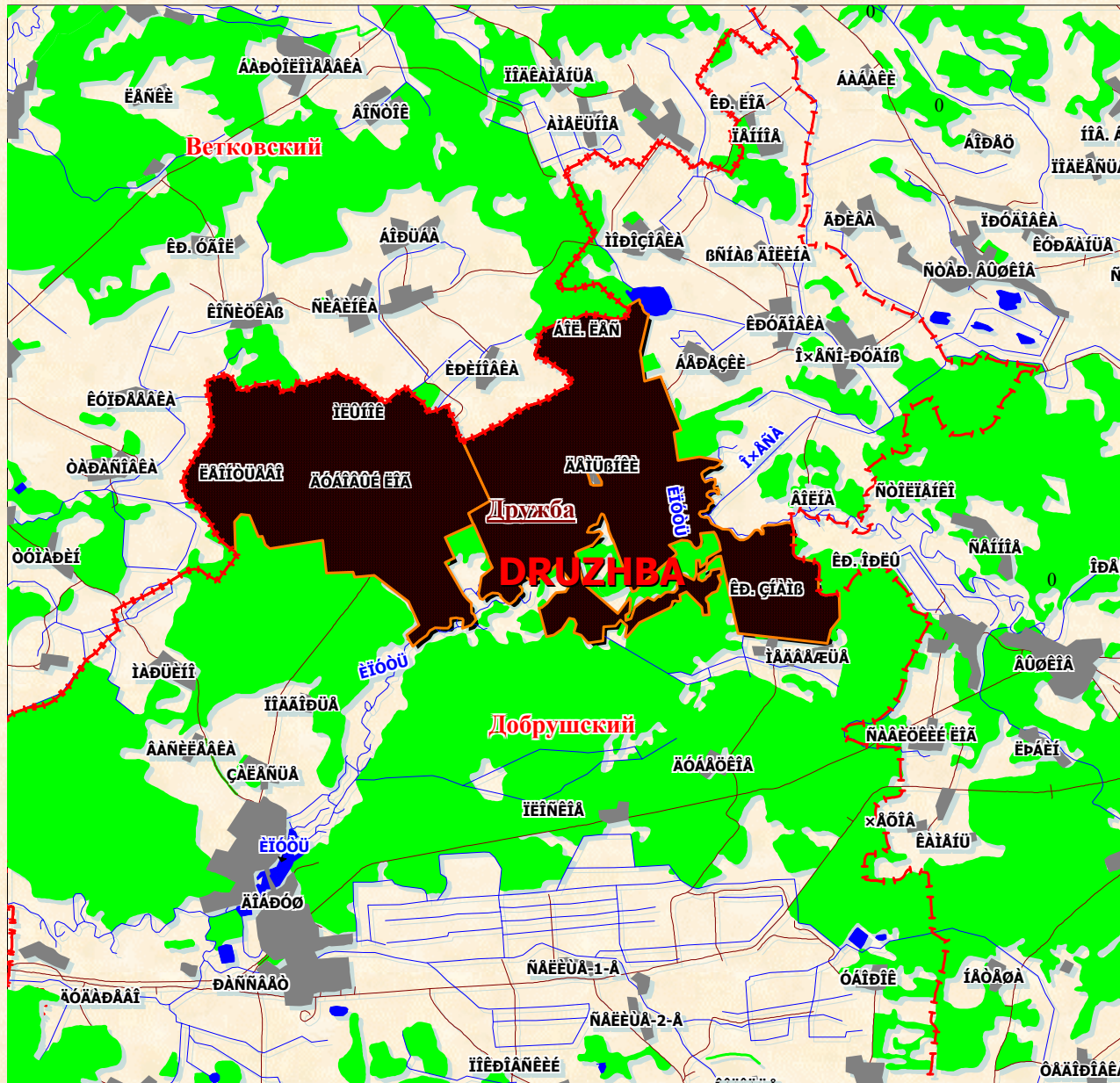

L'accesso al villaggio di Dubovy Log



L'accesso al villaggio (e di conseguenza al complesso agricolo "Druzhba" e al Selsoviet di Demjanki) è sbarrato e presidiato, 24 ore su 24 e tutti i giorni dell'anno, dalla polizia. Dati gli alti livelli di contaminazione si accede solo se si è residenti o con uno speciale permesso

Il villaggio di Dubovy Log



Le case



Il giardino d'infanzia



L'ambulatorio infermieristico



Municipio, biblioteca, casa della cultura

Caratteristiche demografiche del complesso agricolo

L'analisi della situazione demografica indica come soddisfacente la situazione a Dubovy Log e critica quella di Leontevo e Demjanki.

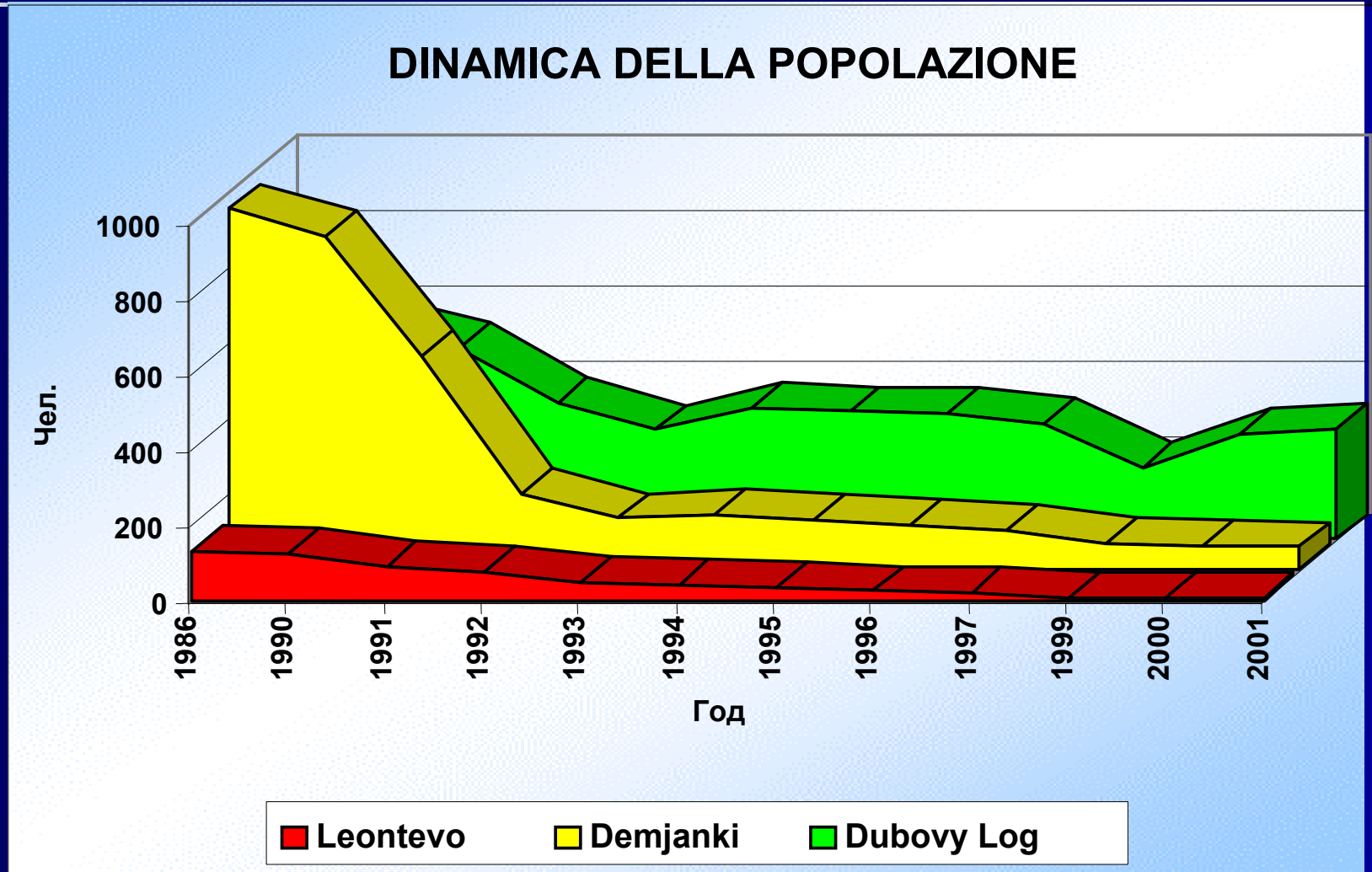

Struttura per età della popolazione (2001)

